



De Groene Land Achmea Fiets4Daagse organiseert, in samenwerking met vakantiepark 't Kuierpadtien, Waypoint en Fun in Drenthe voor het eerst in haar bestaan van dinsdag 7 juli t/m vrijdag 10 juli 2009 een

GPS Fiets4Daagse

In alle rust en stilte vier dagen lang fietsen door de prachtige provincie Drenthe, genieten van de natuur, het vriendelijke landschap en de gastvrije bevolking. Dat kan met de nieuwe GPS-routes van de Drentse Fiets 4Daagse! Deze wijzen u de weg en brengen u op de mooiste plekjes van Drenthe. Natuurlijk zijn er diverse stops voor koffie, lunch, bezoek aan een bezienswaardigheid en doet u gezellige plaatsen aan als Zweeloo, Exloo en Westerbork. Omdat we dit evenement voor het eerst organiseren en de kwaliteit voorop staat is het aantal deelnemers beperkt. Wees er dus snel bij en schrijf u nu in! Aanmelding is mogelijk tot maandag 15 juni 2009.

U kunt kiezen uit routes van 40 of 60 km per dag. In zeer beperkte mate zijn er GPS-toestellen (indien voorradig Garmin eTrex-HCx) te huur voor € 25 per stuk. Voor de GPS-toestellen wordt een borg van € 100 gevraagd.

Op maandagmiddag zullen er instructiebijeenkomsten worden gehouden voor de deelnemers met geen of weinig GPS-ervaring. U zult ontdekken dat de huidige GPS net zo gemakkelijk zijn in de bediening als een routenavigatie-systeem (bijv Tom-Tom) in de auto. Na een korte uitleg van maximaal 30 minuten en een praktijk-oefening van circa 60 minuten weten alle deelnemers ruimschoots voldoende om de routes van deze week te kunnen fietsen.

Tijdens de routes kunt u, als u dat leuk vindt, dagelijks een paar (puzzel)vragen beantwoorden. De beste oplossingen zullen op vrijdag beloond worden.

Op woensdag 8 juli zal er een GPS-informatie-avond worden gehouden op Vakantiepark 't Kuierpadtien. De specialisten van Waypoints vertellen u dan alles over de huidige mogelijkheden van de GPS-technologie op dit moment en in de (nabije) toekomst.

Op vrijdag 10 juli zal de GPS Fiets4Daagse 's avonds worden afgesloten met een feestelijke avond. De avond zal om 18:00 uur beginnen met een gezamenlijke warme maaltijd. Tijdens deze avond worden de antwoorden van de (puzzel)vragen besproken en worden de prijzen voor de beste oplossers uitgereikt. Aan het einde van de avond zal de Groene Land Achmea





Drentse GPS Fiets4Daagse 2009 officieel worden afgesloten. De kosten van deze avond bedragen € 14,50 per persoon.

Natuurlijk kunt u elke dag met uw fietsen achterop de auto terug rijden naar uw woonplaats. Maar vakantiepark 't Kuierpadtien biedt u tegen uiterst scherpe prijzen arrangements aan voor deelname aan de Fiets4Daagse en een week verblijf in hun vakantiepark. Op de volgende pagina's zullen de vele mogelijkheden worden besproken.

Fietsen met een GPS

- Global Positioning System

GPS staat voor Global Positioning System. Om de aarde draaien 24 satellieten die een radiosignaal uitzenden. Als een GPS ontvanger dit radiosignaal ontvangt, kan deze de afstand tot de satelliet berekenen. Door de afstand tot minimaal 3 satellieten te berekenen, kan een GPS ontvanger een plaatsbepaling maken tot op een paar meter nauwkeurig. Als er 4 of meer satellieten worden ontvangen kan ook de hoogte worden bepaald.

- Wat voor voordelen heeft deze plaatsbepaling voor recreatieve fietsers?

Doordat je altijd je positie kan bepalen is verdwalen verleden tijd.

Als je in een onbekend gebied gaat fietsen hoef je geen kaart meer mee te nemen, omdat je altijd de weg kan vinden met je GPS. Tevens kan je de afstand bepalen die je nog moet afleggen tot een bepaalde bestemming waardoor je de tijd beter kan indelen. Een GPS vergroot de veiligheid tijdens het fietsen. Stel je bent aan het fietsen in "the middle of nowhere", komt te vallen en raakt ernstig geblesseerd. Probeer dan maar eens per telefoon aan de hulpdiensten uit te leggen waar jij je precies bevindt. Als je een GPS bij je hebt kan je de coördinaten aflezen, deze doorgeven en ze zullen je tot op een paar meter nauwkeurig weten te vinden.

- Navigeren met een GPS op de fiets.

Er zijn verschillende manieren om met een GPS te navigeren op de fiets. Je kunt een plek terug vinden middels GPS. Stel je gaat met de auto, met je fiets achterop de drager, naar een mooi fietsgebied. Op het moment dat de auto hebt geparkeerd en je fiets van de drager heb gehaald, markeer je de positie van de auto. Dan stap je op je fiets en geniet je van de omgeving zonder steeds na te denken over de route terug naar je auto.

leef jij je helemaal uit. Op het moment dat het weer omslaat of de het begint te schemeren, kan je middels je GPS heel makkelijk de auto weer terug vinden. Je roept het gemarkeerde punt op en de GPS geeft de richting en de afstand tot de auto aan.





- Een route rijden met een aantal gemarkeerde punten.

Behalve het markeren van een beginpunt, kan je vooraf ook een eindpunt en verschillende tussenpunten in de GPS ontvanger vastleggen. Op die manier kan je vooraf al een bepaalde route uitzetten. Je fietst dan van punt naar punt. Dit is een hele vrije manier van navigeren met een GPS op de fiets. Je kunt namelijk helemaal zelf bepalen welk pad je neemt of welk pad je juist niet neemt. De GPS ontvanger blijft onafhankelijk van waar je fietst de richting aangeven naar het volgende punt op de route.

- Een track rijden

Een track kan je het best zien als een broodkruimelspoor. Als je gaat fietsen met een GPS wordt de weg die je hebt afgelegd weergegeven als een broodkruimelspoor. Door middel van dit broodkruimelspoor zou je altijd weer precies dezelfde weg terug kunnen fietsen.

De mogelijkheid om precies dezelfde weg terug te kunnen vinden lijkt voor fietsers niet zo boeiend, omdat we liever een andere weg terugnemen.

Maar toch is de track voor de Fiets 4Daagse heel interessant. Het opgeslagen broodkruimelspoor van de route-uitzetter wordt namelijk ter beschikking gesteld aan de deelnemers van de GPS Fiets 4Daagse. Daardoor zijn alle deelnemers in staat om, zonder het aanbrengen van pijlen langs de route, de juiste route te rijden.

- Welke GPS is het meest geschikt voor de recreatieve fietser?
 - Er zijn inmiddels zodanig veel GPS toestellen op de markt dat het maken van de juiste keuze er niet eenvoudiger op geworden is. Vandaar dat de specialisten van Waypoint ook altijd een uitgebreide demonstratie geven.

Ten slotte:

Het fietsen met een GPS is zeker geen moeilijke bezigheid. Ondanks de achterliggende “high-tech” is het gebruikersgemak zeer groot. Na een korte instructie op maandag kunt u met een gerust hart meedoen aan de Drentse GPS Fiets 4Daagse.



Een luxe 6 persoons bungalow



De bungalows op Vakantiepark 't Kuierpadtien zijn van alle gemakken voorzien. Van prima bedden en luxe badkamer (met ligbad) tot vaatwasser en lekker zittende stoelen. Daarnaast heeft iedere bungalow z'n eigen terras (compleet met terrasmeubilair). De luxe bungalows zijn rook- en huisdiervrij !

Op de begane grond bevindt zich een ruime woonkamer met uitstekend zittende stoelen, een open keuken met afwasmachine en magnetron, een bedstede (2-persoons), een badkamer met ligbad en een separaat toilet.

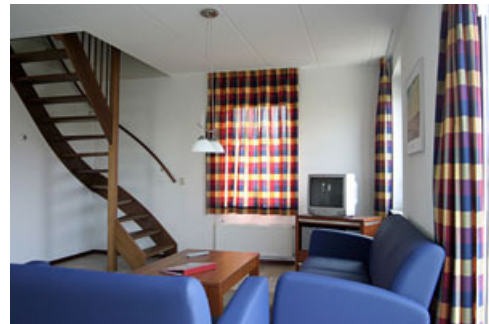

Een Kuierhome

Een Kuierhome is een perfect onderdak. 't Is eigenlijk een luxe stacaravan met alle comfort. Natuurlijk compleet ingericht, zodat u nergens omkijken naar hebt en dus alle tijd voor uw fietsvakantie.



Met verwarming, warm en koud stromend water, douche, toilet, kleurentelevisie, compleet ingerichte keuken met o.a. koelkast, koffiezetapparaat en gasfornuis. De bedden zijn voorzien van dekbedden. De Kuierhomes, van het Engelse kwaliteitsmerk Willerby, kunnen onderdak verlenen aan maximaal 6 personen. Indeling: comfortabele woonkamer met veel zitruimte, royale keuken, wascabine met douche/toilet, twee slaapkamers waarvan 1 met een tweepersoonsbed (geen lits-jumeaux) en 1 met 2 éénpersoons bedden. In de woonkamer is er de mogelijkheid voor het maken van een 2-persoonbed.



Een Kuiertent



Slimme kampeersers en fietsers slepen niet. Opzetten en afbreken is hun onbekend. Ze trekken naar een camping waar de luxe bungalowtent al volledig staat te wachten. Uw luxe bungalowtent (de Kuiertent) is geschikt voor 4 tot 6 personen. Slapen doet u op echte bedden (inclusief 2 ligbedden). Dankzij de harde ondergrond heeft u altijd vaste grond onder de voeten. In de keuken vindt u alles dat u nodig heeft, van koelkast tot kurkentrekker. Een kille avond? Geen probleem, want verwarming is

aanwezig. Net als goede verlichting natuurlijk. Ook aan comfortabele terrasstoelen, parasol en ligbedden is gedacht. U hoeft alleen kussens, slaapzakken en linnengoed mee te nemen. En is er een lampje kapot of een gasfles leeg, dan staat de campingbeheerder voor u klaar.

Een kampeerplaats

Naast voorgaande mogelijkheden biedt Vakantiepark 't Kuierpadtien natuurlijk ook volop mogelijkheden tot kamperen met uw eigen tent, (vouw)caravan of camper. De groene veldjes van 't Kuierpadtien zijn bijna allemaal omringd door dichte bosschages. Heel gezellig! De ruime kampeerplaatsen zijn natuurlijk allen voorzien van elektriciteit en de uitstekende sanitaire voorzieningen zijn prima over ons terrein verdeeld. Er is ook een grote recreatie-vijver met kampeerplaatsen er direct omheen!





Speciaal voor de watertrappers en zon-aanbidders. Er zijn natuurlijk kano's, waterfietsen en zeilboten te huur. Direct naast de kanovijver is de reuzenglijbaan met stromend water. Daar mag iedereen die durft met een knalgele band vanaf roetsjen. Naast alle genoemde voorzieningen voor uw verblijf beschikt Vakantiepark 't Kuierpadtien over een overdekt zwembad, zwem- en surfplas, een kunstski baan en eetcafé. Ook zal er tijdens de GPS Fiets4Daagse een recreatieteam aanwezig zijn.

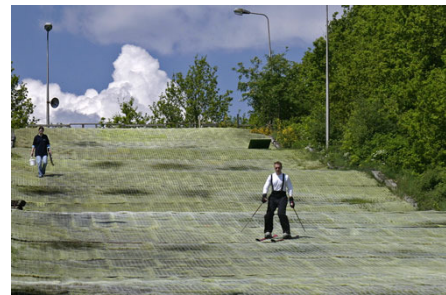

Fun in Drenthe

Fun in Drenthe is een bedrijf dat activiteiten opzet en uitvoert voor, door en met recreatiebedrijven in Drenthe. Grote evenementen zijn o.a. het Drents Familie Fietsfestijn, de klaverjasdag, de Playback-show, het Drents Familie Wandelfestijn.



Fun in Drenthe is bereikbaar

per post : Vechtstraat 31, 9406 PM Assen
per telefoon : 0592-354414
per e-mail : info@funindrenthe.nl
op internet : www.funindrenthe.nl



INSCHRIJFGELDEN

Deelname zonder verblijf op 't Kuierpadtien		Aanmeldingsformulier ontvangen		
		voor 1 mei	1 mei tot 1 juni	1 juni – 15 juni
Volwassenen (vanaf 16 jaar)	p.p.	€ 17,00	€ 20,00	€ 22,00
Kinderen (t/m 15 jaar) ¹	p.p.	€ 13,00	€ 16,00	€ 18,00
Gezin (2 volw en max. 4 kinderen t/m 15 jaar)	p.g.	€ 40,00	€ 50,00	€ 53,00
Groep vanaf 5 personen	p.p.	€ 15,00	€ 18,00	€ 20,00

Aanmelden voor de GPS Fiets4Daagse kan door het inschrijfformulier in te vullen en op te sturen naar: Drentse Fiets4Daagse, Brink 4b, 7981 BZ Diever.

ARRANGEMENTSPRIJZEN

Bungalow	€ 599
Kuierhome	€ 449
Kuiertent	€ 349
Kampeerplaats	€ 119

Bovenstaande prijzen zijn inclusief huur accommodatie voor 2 personen, reserveringskosten, kosten schoonmaak bungalow, deelname Fiets4Daagse voor 2 volwassenen, doch exclusief deelname aan de slotavond (€ 14,50 p.p.), toeristenbelasting en milieuheffing (€ 2,25 p.p.p.d). Voor de bungalows is het huren van bedlinnen (€ 8,50 per set) verplicht en **NIET** bij bovenstaande prijzen inbegrepen.

3 ^e + 4 ^e deelnemer 16 jaar en ouder	€ 25 p.p.
5 ^e + 6 ^e deelnemer 16 jaar en ouder	€ 15 p.p.
1 ^e kind t/m 15 jaar	€ 15
2 ^e t/m 4 ^e kind t/m 15 jaar	gratis

Per accommodatie (bungalow, Kuierhome, Kuiertent of kampeerplaats) zijn maximaal 6 deelnemers toegestaan.

Aanmelden voor de GPS Fiets4Daagse kan door het inschrijfformulier in te vullen en op te sturen naar Vakantiepark 't Kuierpadtien, Oranjekanaal NZ 10, 7853 TA Wezuperbrug of te faxen naar 0591-382235.

¹ Alleen mogelijk onder begeleiding van minimaal 1 volwassen deelnemer (16 jaar of ouder)



AANMELDINGSFORMULIER GPS Fiets4Daagse

<input type="checkbox"/> Alleen deelname GPS Fiets4Daagse	Deelnameformulier opsturen naar: Drentse Fiets4Daagse Brink 4b 7981 BZ Diever
Deelname GPS Fiets 4Daagse in combinatie met <input type="checkbox"/> Huur luxe bungalow <input type="checkbox"/> Huur Drenthe-home <input type="checkbox"/> Huur Drenttent <input type="checkbox"/> Huur Kampeerplaats	Deelnameformulier opsturen naar Vakantiepark 't Kuierpadtien Oranjekanaal NZ 10 7853 TA Wezuperbrug Of faxen naar 0591-382235

Naam
 Adres
 Postcode
 Woonplaats
 e-mailadres
 Telefoonnummer
 Bank / girorekening

deelnemer 1
deelnemer 2
deelnemer 3

Voorletters
 Naam
 Geboortedatum
 Voor de hoeveelste keer doet u mee aan de Drentse Fiets4Daagse

deelnemer 4
deelnemer 5
deelnemer 6

Voorletters
 Naam
 Geboortedatum
 Voor de hoeveelste keer doet u mee aan de Drentse Fiets4Daagse

- Beschikt over een eigen GPS, merk: _____ type: _____
 Wil graag (indien nog mogelijk) een GPS huren

 Is bekend met GPS
 Wil graag deelnemen aan de GPS-instructie op maandag 6 juli 2009
 Wil deelnemen aan de slotavond met ... personen

 35 - 45 km per dag 55 - 65 km per dag

Ondergetekende geeft hierbij toestemming om éénmalig het verschuldigde bedrag van zijn/haar rekening af te schrijven. Op de inschrijving is het deelnemersreglement van de Stichting Drentse Fiets 4Daagse van kracht.

Datum

	Handtekening	
--	--------------	--